



Clubul Sportiv
METROPOLITAN
Bucuresti



va invita la

CORNU, 31 mai 2019

COMARNIC, *Plaiul Gurguiața*, 1-2 iunie 2019

sa participati la Regalul de Orientare:

CARPATHIAN O - TROPHY

Campionatul **NATIONAL** de Orientare pe Echipe
ECN Sprint Urban 4 & Cupa Cornu & Cupa OK Silva

Cupa Orasului COMARNIC – Editia III

2 etape de ranking mondial (WRE)

BULETINUL 1



XLAB SOLUTIONS

Pursuing the Excellence

GHM TEAM

TRUE ATTITUDE
@ecorporate®

Concursul se desfasoara:



Sub auspiciile

FEDERATIEI ROMANE DE ORIENTARE



Natalia Deaconescu, Presedinte FRO: „Federatia Romana de Orientare are deosebita placere sa va invite la Campionatele Nationale de Orientare pe Echipe si Sprint Urban etapa 4, desfasurate concomitent cu Carpathian O-Trophy, cuprinzand si doua etape WRE. Prin concursuri bine organizate si trasee de un inalt nivel tehnic dealurile Comarnicului si Comuna Cornu va vor oferi posibilitatea sa va manifestati capacitatile fizice si tehnice de orientare iar binecunoscuta ospitalitate a gazdelor va va oferi si de data aceasta experiente de neuitat. Va asteptam cu drag la Comarnic si Cornu.”



Puiu Garba, Secretar General FRO: „Sunt deosebit de onorat sa particip la primele Campionate Nationale de Orientare in Alergare din acest an, desfasurate impreuna cu un concurs international, Carpathian O - Trophy. Am convingerea ca zona Comarnicului si Comuna Cornu vor oferi prilejul unei arii competitionale deosebite atat pentru desfasurarea unor etape de ranking mondial cat si pentru frumusetea peisajului. Urez mult succes participantilor.”

In organizarea C. S. METROPOLITAN Bucuresti si O. K. SILVA Campina



Horia Galateanu,
Presedinte
C.S. METROPOLITAN



Lucian Galateanu,
Coordonator si
trasare etape LD si MD



Mihai Tudorache,
Presedinte
OK SILVA Campina



Daniel Stroescu,
Trasare etapa
Sprint Urban

Va pregatim, cu mare atentie la toate detaliile, o experienta pe care o dorim sa fie interesanta si remarcabila dar si foarte placuta. Colaborarea noastra, speram să aducă rezultate deosebite pentru toți sportivii cărora le urăm succes și un călduros bun venit pe meleaguri prahovene!

Cu sprijinul Primariei Orasului COMARNIC si Primariei CORNU



Sorin Popa, Primarul Orasului Comarnic: „Ne bucuram sa fim gazda unui astfel eveniment si speram sa oferim musafirilor nostri conditiile optime pentru o competitie de Orientare de anvergura internationala precum si ambianta de neuitat a frumoaselor noastre peisaje.”



Cornel Nanu, Primarul Comunei Cornu: „Comuna Cornu are ocazia încă o data de a găzdui competiții sportive de înalt nivel, in acest caz Campionatul National de Orientare si Carpathian O – Trophy. Punem la dispozitie bazele noastre sportive pentru buna organizare si desfășurare a competiției.”

Cu suportul sponsorilor



XLAB SOLUTIONS
Mihnea Grecu:
„Ma bucur sa sustin acest concurs. Orientarea m-a educat, m-a format ca om. Astazi ma completeaza si ma defineste!”



GHM TEAM
Horatiu Grecu:
„Impreuna putem sa dezvoltam atat competitii cat si noi generatii de sportivi.”



DECORPORATE
Cosmin Morar: „Anii petrecuti in Orientare s-au reflectat in tot ce a urmat. Am deprins de mici ce inseamna „sa tragi tare”, sa vrei si sa incerci sa iti depasesti limitele.”

CONCURSURI si CATEGORII

- **Carpathian O – Trophy, concurs international cu 2 etape de ranking mondial**
– cumulat 3 etape: Sp.Urban (31 mai), LD/**WRE** (1 iunie) si MD/**WRE** (2 iunie);
MF12-MF80, Open, Open Family, Open Tehnic;
Concurs premiat de C.S.Metropolitan Bucuresti
- **Camp. NATIONAL pe Echipe** - cumulat pe echipe de club, 2 etape: LD si MD;
MF12,14,16,18,20 21; **Concurs premiat de Federatia Romana de Orientare**
- **Cupa Cornu** - 1 etapa Sp.Urban, MF12-MF80, Open, Open Fam, Open Tehnic
Concurs premiat de OK Silva Campina impreuna cu Primaria Cornu
*Pentru categoriile MF14,18,21, concursul conteaza drept **ECN Sprint Urban 4***
- **Cupa OK Silva** – 2 etape, Sp.Urban si LD; MF12-MF80, Op, Op Fam, Op Tehnic;
Concurs premiat de OK Silva Campina
- **Cupa Orasului Comarnic** - 2 etape (1 si 2 iunie), concurs adresat incepatorilor
din Comarnic, Open MF ≤15 ani, Open MF ≤19 ani.
Concurs premiat de Primaria Orasului Comarnic

PROGRAMUL COMPETITIILOR

Vineri, 31 mai *)	13:30 – 15:30 Validare la Centrul de Concurs, Sala de Sport, Cornu, Ph.;
	15:00 Carantina, Sala de Sport, Cornu;
	15:30 Start etapa de Sprint Urban;
	17:30 Premiere Cupa Cornu
Sambata, 1 iunie **)	9:00 –10:30 Validare la Centrul de Concurs, Comarnic, Plaiul Gurguiata
	10:30 Start etapa LD; WRE;
	Warm Up Map & Model Event pe zona de acces la Start
	14:00 Premiere Cupa OK Silva.
	<i>In deschidere, scurt program artistic si cuvantul d-lui Sorin Popa, Primarul Orasului Comarnic, cu prilejul aniversarii, pe 27 mai, a 509 ani de la prima atestare documentara a Comarnicului</i>
	12:00- 14:30 <i>Bufet traditional pentru servirea pranzului, contra cost;</i>
Duminica, 2 iunie **)	10:00 Start etapa MD; WRE;
	13:30 Premiere Cupa Orasului Comarnic, Carpathian O-Trophy si Campionatul National pe Echipe; .
	12:00–14:00 <i>Bufet traditional pentru servirea pranzului, contra cost.</i>

*) Organizator OK Silva, cu sprijinul Primariei Cornu

**) Organizator CS Metropolitan, cu sprijinul Primariei Orasului Comarnic

Zona de concurs - etapele LD si MD

Cuprinde versantii **Varfului Gurguiata**, intanzandu-se spre vest si spre sud pana la **Valea Talii**. Pentru portiunea din versantul Gurguiata utilizata la editia anterioara, harta este refacuta in totalitate, astfel incat **intreaga harta poarta semnatura Istvan Foldi**.

Si, o veste buna: **nu veti mai avea de traversat versantii „de temut” ai Vaii Beliei**.

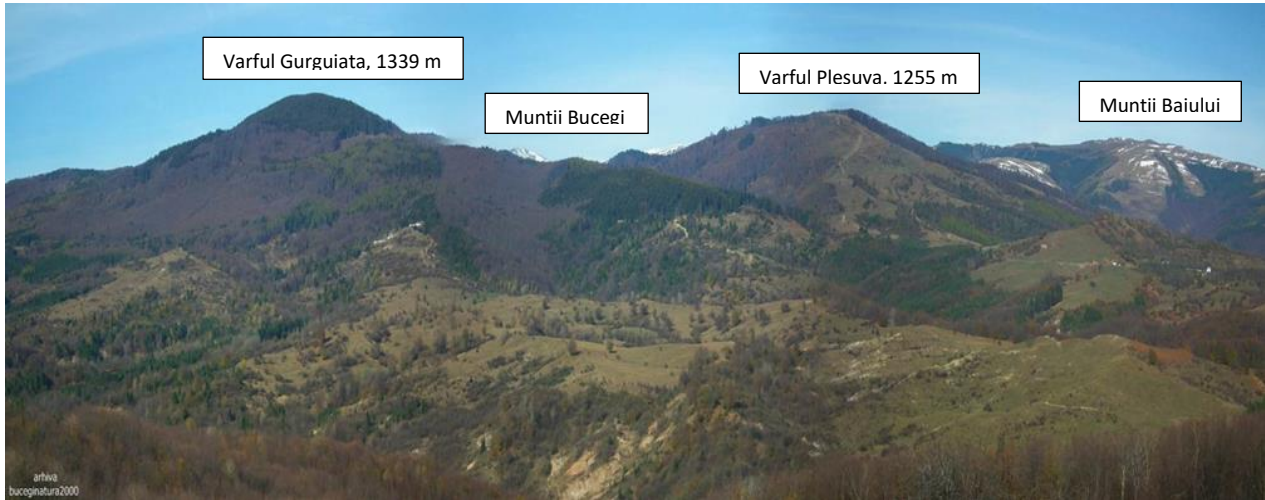

Vedere spre zona de concurs, de pe dealul Ghiosesti

Informatii



Site-ul concursului:

<https://carpatho.ro>

Gabi Sabau,
Website Administrator

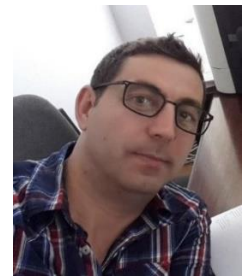

Site-uri de Orientare din Romania:

www.fro.ro www.orienteing.ro

Site-uri Internationale de promovare a concursurilor de Orientare:

<https://eventor.orienteing.org/Events> www.worldofoc.com/calendar

Adrese de email pentru informatii suplimentare:

bn.lucian.galateanu@gmail.com horia.galateanu@laboratorccf.ro

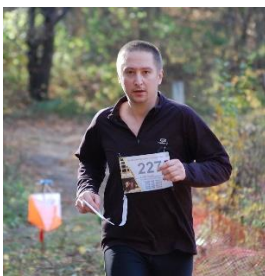

Inscrieri

www.orienteingonline.net

geotibi2002@yahoo.com

George Neagu
Inscrieri, Cronometrare si Rezultate



Termen de inscriere: 20 mai 2019*)

Categoriile MF12,14, Open Family	30 RON - 3 etape
Categoriile MF16, Open, Open Tehnic	60 RON - 3 etape
Categoriile MF18 - MF60	75 RON - 3 etape
Categoriile MF65 – MF80	45 RON - 3 etape

*) Sportivii inscrisi dupa 20 mai vor fi primiti in concurs in limita locurilor vacante

Cartare 2018 – 2019, Istvan Foldi:



„Zona este de invidiat. Teren de munte cu un puternic aspect al dealurilor formate de alunecările de teren, specifice dealurilor din sudul Carpaților de Curbura. Provocatoare din punct de vedere fizic și tehnic, zona este acoperita de diverse tipuri de vegetație; de la pădurea mixtă frumoasă, cu vizibilitate și alergabilitate bună, până la suprafețe mari de pășuni montane și zone semi-acoperite cu părți de vegetație foarte deasă. Terenul este format din pante framantate, oferind posibilități bune de alegere a variantei, alternând cu zone detaliate de microrelief, pe alocuri cu pereti stancosi, stanci sau bolovani, provocatoare din punct de vedere tehnic. Rețea de drumuri moderată, suprafețe mari fara poteci.”

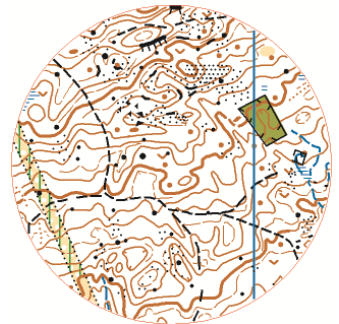
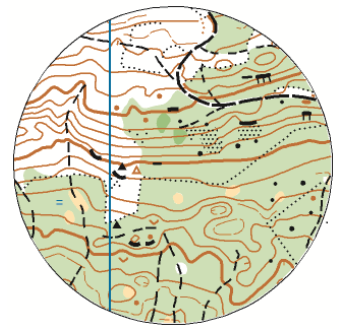

Control: „Cei doi exigenti”

Nina și Gabi Maiorescu:

„ Nici un detaliu nu scapa necontrolat. Va asiguram ca totul este ok, pe masura celor mai exigente asteptari.”



Logistica și Plecari - Sosiri

Erika și Didi Rosca: „ Ne-a facut mare placere sa lucram in aceasta echipa. Sunt buni profesioniști, bine organizati și mai ales sunt uniti și placuti. Veti avea parte de un concurs bine facut și de o atmosfera placuta ”



Instalare PC, „Cei 7 Magnifici”:

„Pasiunea pentru Orientare și prietenia care ne leaga sunt secretele „tariei” și reusitelor noastre”



Iuli



Costica



Radu



Tibi



Florin



Razvan



Cosmin

Accesul la Centrul de Concurs, la Parcari si la Starturi - Sosiri

Etapa SPRINT URBAN, 31 mai

Centrul de Concurs se afla in incinta Salii de Sport din Cornu.

Accesul la Centrul de Concurs, respectiv la Parcare, se face pe un drum asfaltat de 3,1 km (auto, fara trafic, 5 min) care va fi marcat cu incepere din bifurcatia catre Cornu din DN 1, conform hartii alaturate. **Punctul de bifurcatie din DN1 se afla la 80 km de la aeroportul international Otopeni**

Culoarul catre Start va fi marcat incepand de la Centrul de Concurs, unde va fi si zona de carantina.

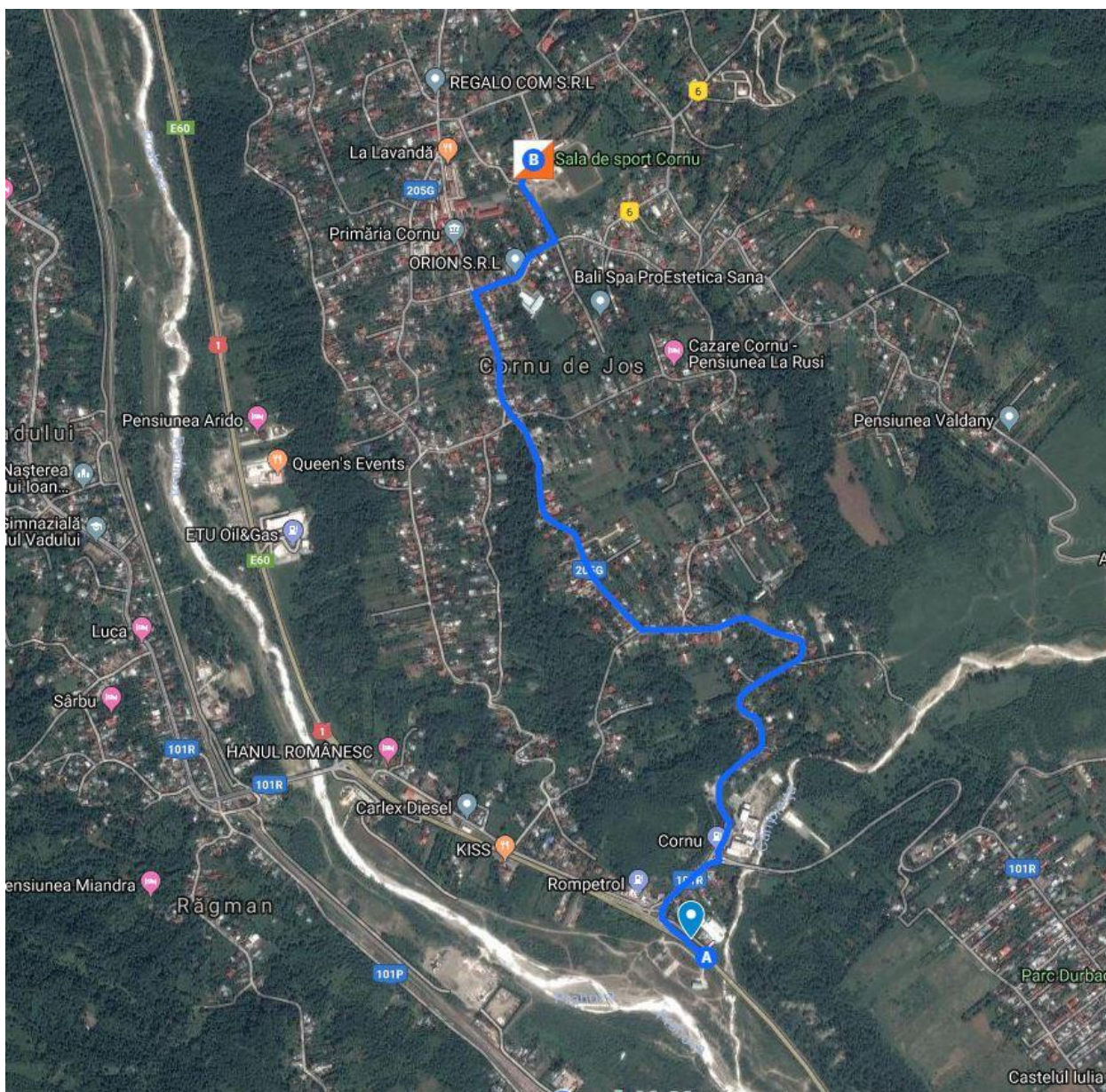

Drumul de acces de la DN1 pana la Centrul de Concurs si
Parcare (45.15797, 25.70548), pentru etapa Sprint Urban, 31 mai.
3,1 km (auto, fara trafic, 5 min)

Etapele LD si MD, 1 si 2 iunie

Centrul de Concurs se afla pe drumul forestier din Plaiul Gurguiata.

Accesul la Centrul de Concurs, respectiv la Parcare, se face din Comarnic, pe un drum care va fi marcat cu incepere din bifurcatia din DN1, conform hartii alaturate. **Punctul de bifurcatie din DN1 se afla la 90 km de la aeroportul international Otopeni.** Distanța de la DN1 la Centrul de Concurs este de 12 km, din care primii 6 km sunt pe drum asfaltat sau betonat. Durata de parcurgere cu mijloace auto este de cca 35 min.

Culoarele catre Start vor fi marcate incepand de la Centrul de Concurs, in ambele etape. **Sosirea** se afla in apropierea Centrului de Concurs.

Zona pentru Warm Up Map si Model Event (ME) cuprinde o portiune de harta dintre Centrul de Concurs si Start. Pe harta respectiva vor fi figurate startul si culoarul de start si desigur posturile de control pentru ME, amplasate pe repere caracteristice zonei de concurs.

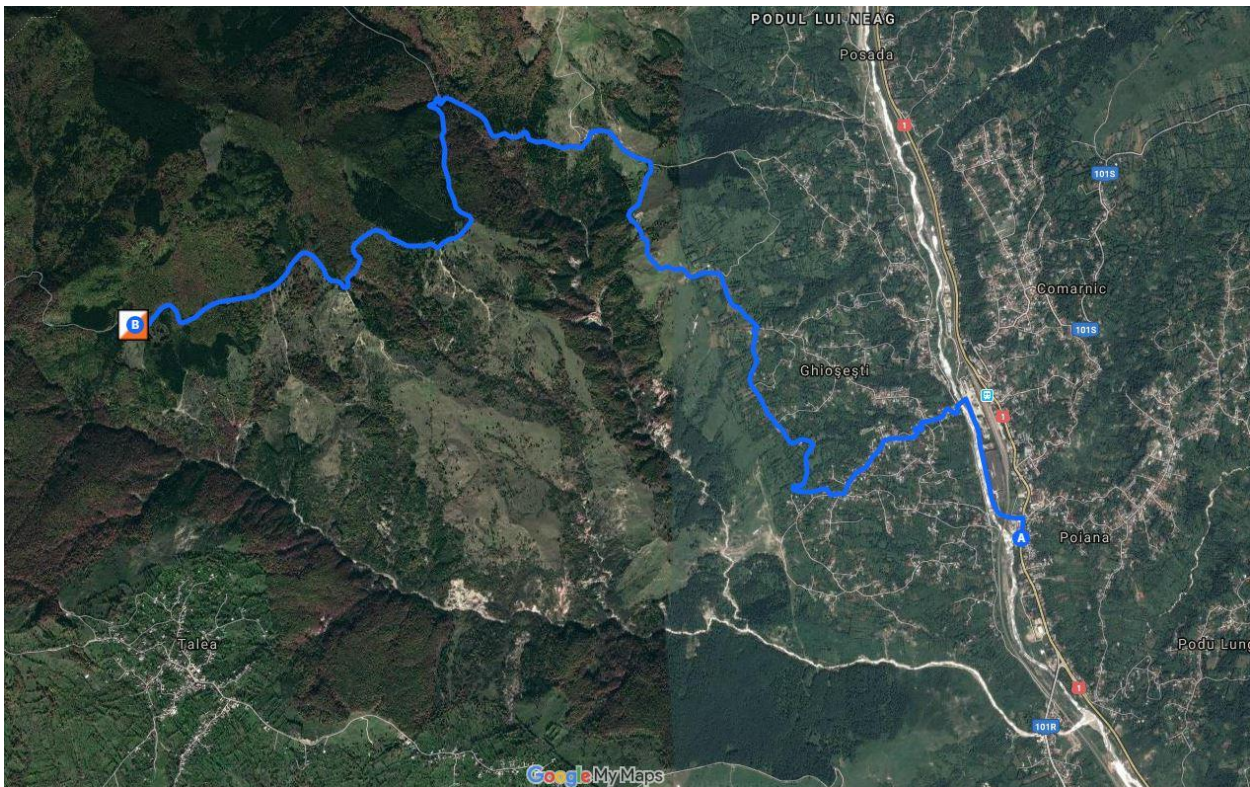

Drumul de acces de la DN1 pana la Centrul de Concurs si Parcare (45.24659, 25.55921), pentru etapele LD si MD, 1 si 2 iunie.
12 km (auto 35 min)

Cazare: Pensiuni in Comarnic, Cornu, Breaza, Campina, Sinaia

Masa de pranz: Poate fi servita la Centrul de Concurs, in zilele de 1 si 2 iunie, unde localnicii va ofera, contra cost, produse traditionale.

***PARTICIPAREA IN CONCURS SE FACE
PE PROPRIA RASPUNDERE***